FOREXPO
17>19 JUIN 2020 MIMIZAN (Landes)
FOREXPO.FR

Région Nouvelle-Aquitaine

LA FORÊT EN NOUVELLE AQUITAINE

Les principales essences

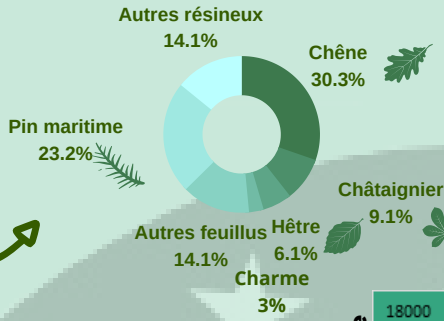

2,9 millions d'ha

34,4% du territoire

394 millions de m³ de bois sur pied

1ère Région française pour la récolte de bois

26% de la récolte française

LA FILIÈRE FORÊT BOIS

10,2 millions de m³ de récolte de bois commercialisé

- **Bois d'oeuvre** 5,2 millions de m³
- **Bois d'industrie** 3,9 millions de m³
- **Bois énergie** 1,1 million de m³

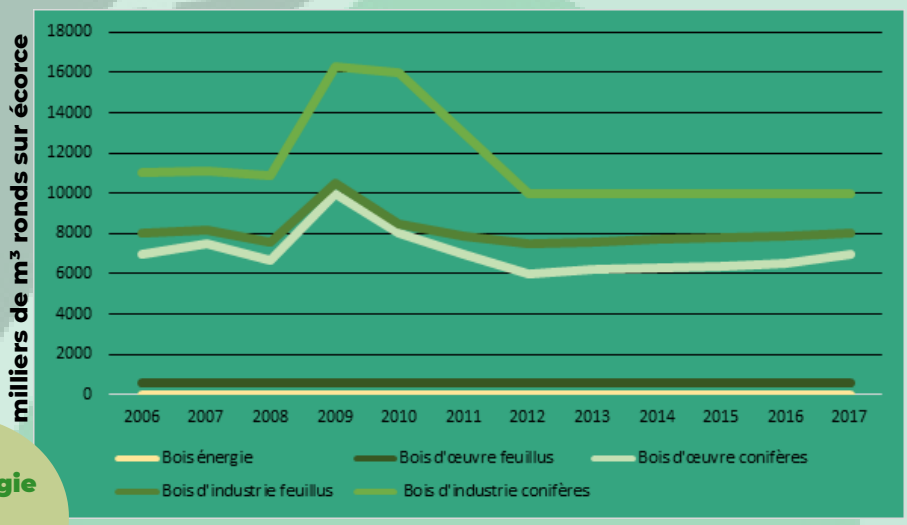

Evolution de la récolte régionale de bois de 2006 à 2017

LA FORMATION DANS LA FILIÈRE

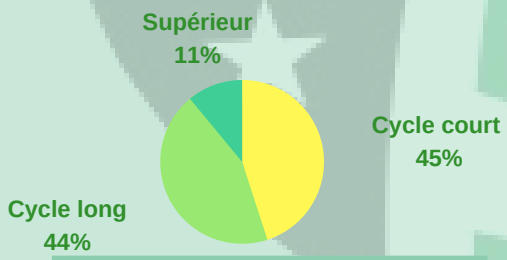

Répartition des effectifs selon le niveau de formation

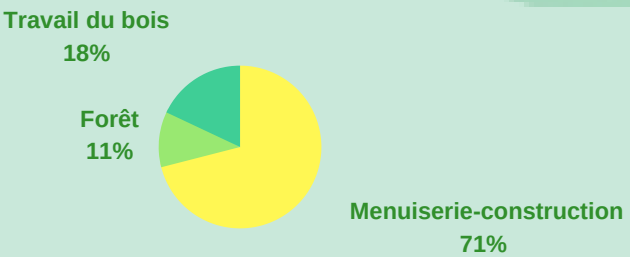

Répartition des effectifs selon le secteur de formation

L' EMPLOI DANS LA FILIÈRE

28 000 entreprises

50 000 emplois

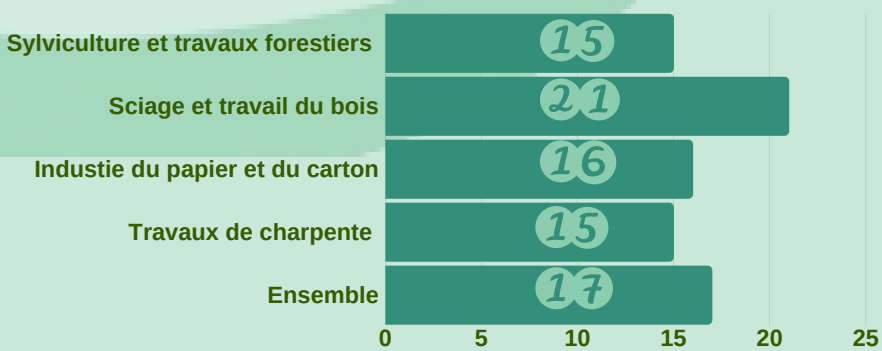

Poids de la Nouvelle Aquitaine dans l'emploi salarié de la filière en France (%)

Sources : IGN/ INSEE-Clap/ Agreste/ DRAAF Nouvelle Aquitaine

FOREXPO
17>19 JUIN 2020 MIMIZAN (Landes)
FOREXPO.FR

LA FORÊT FRANCAISE

16,5 millions d'ha

31% du territoire

3e nation forestière de l'UE

Part de la surface boisée par dépatement

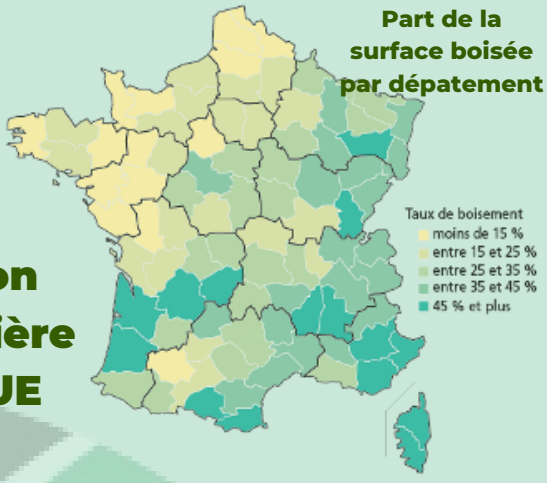

LA FILIÈRE FORÊT BOIS

38 millions de m³ de récolte de bois commercialisé

- **Bois d'oeuvre** 19,4 millions de m³
- **Bois d'industrie** 10,6 millions de m³
- **Bois énergie** 8 millions de m³

L'ACTIVITÉ ÉCONOMIQUE

60 000 entreprises

440 000 emplois

80% de TPE de moins de 10 salariés

1000 m³ récoltés = 1 emploi de proximité direct (sylviculture) 11 emplois dans la filière

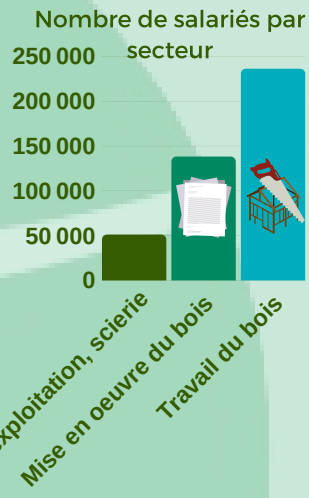

LA BIODIVERSITÉ

138 espèces d'arbres forestiers

QUELLES SONT LES PRINCIPALES ESSENCES ?

Chêne Hêtre Pin
Epicéa, sapin, châtaignier
Et aussi : charme, frêne, douglas, érable, peuplier...

72% de feuillus

28% de conifères

LE BÉNÉFICE POUR L'ENVIRONNEMENT

CO_2 **1m³ de bois capture 1 tonne de CO2**

La forêt capte 15% des émissions de CO2 annuelles françaises

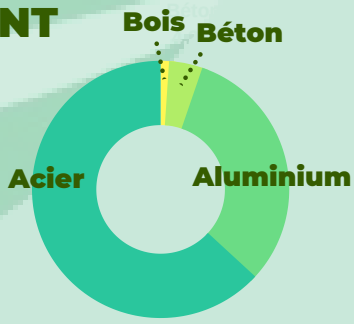

Consommation d'énergie par kg de matière produite

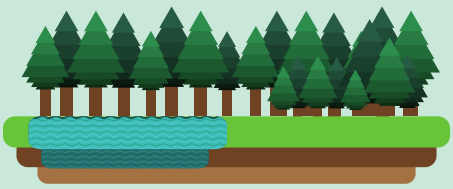

Sources : IGN/ INSEE-Clap/ Agreste